



# Tourismusschulen Zell am Ziller



Stínování 2022





Herzlich  
Willkommen im  
Bundesschulzentrum  
Zillertal



Herzlich  
Willkommen im  
Bundesschulzentrum  
Zillertal



# Cesta je cíl

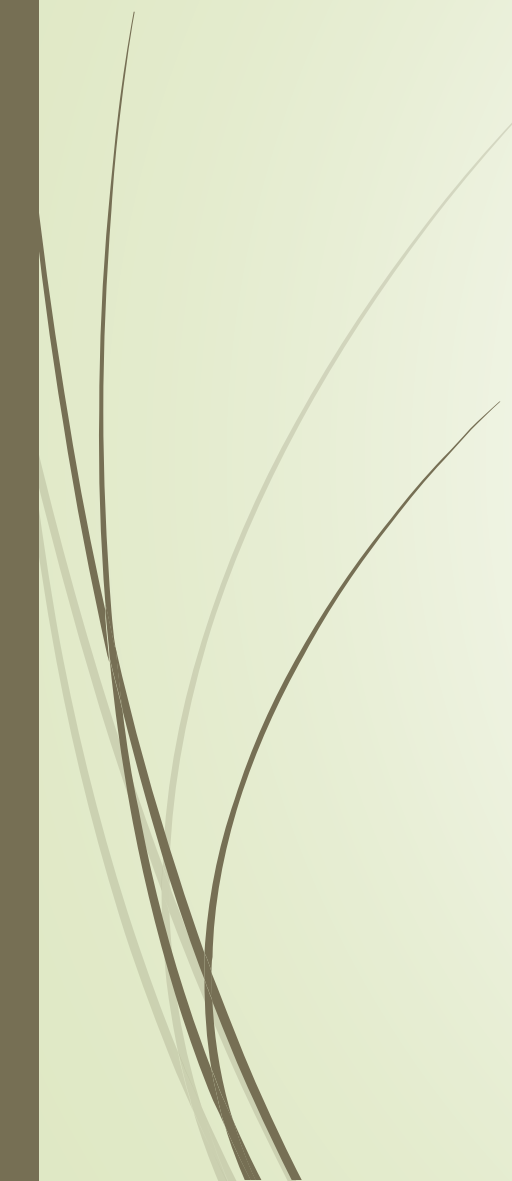

- 
- 
- Vyšší odborná škola cestovního ruchu,
  - Hotelová škola,
  - Nadstavba v oboru turismus
  - BORG



## Vyšší škola cestovního ruchu

- 5 let
- Zaměření na marketing nebo cizí jazyky (po třetím ročníku)
- 32 týdnů praxe před nástupem do 5 ročníku
- Po ukončení třetího ročníku zkouška a výuční list v oboru gastronomie
- Po absolvování titul Referent cestovního ruchu (uděluje hospodářská komora)

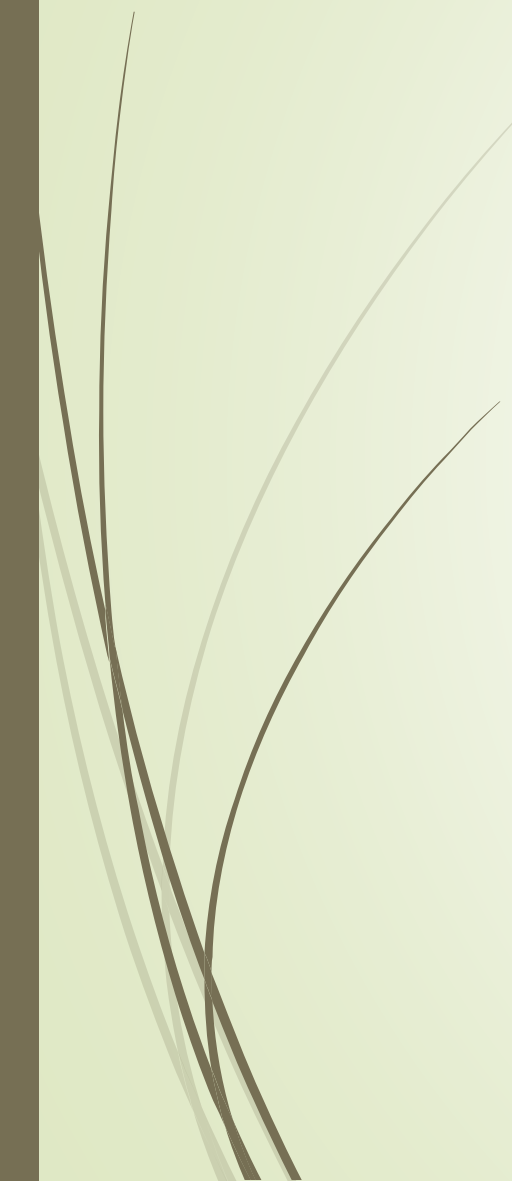
- 
- 
- Státní (federální škola)
  - Mezinárodní cestovní management
  - Digitální marketing
  - Praxe ve výukovém hotelu Zellerhof
  - Praxe ve školní kuchyni, CA, hotelových učebnách
  - Vinotéka
  - Pět cizích jazyků
  - Amadeus Basic
  - Mladý somelier
  - Mladý pivní somelier
  - Odborník na kávu
  - Mladý barkeeper
  - Tiscouver Torismus Obline manager

# Školní uniformy







# 26.-29.9.2022

- Agenda ředitele
- Volby do školské rady
- Příprava kompenzačních zkoušek
- Hospitace v hodinách odborných předmětů a MAT

**Einteilung zur mündlichen RDP**  
**3AL, 5HLTa, 5HLTc Herbsttermin SJ 2021/22**

**Prüfungskommission: Mittwoch, 12. Oktober 2022 NACHMITTAG**

**Vorsitzender:** Mag. Bernhard Wildauer (Direktor)  
Mag. Katharina Bürgel (JV, Protokollführung), Mag. Julia Kröll-Rudig, Mag. Sara Raß,  
Mag. Ruth Richter, Mag. Sebastian Angerer, Mag. Martin Plattner, Dr. Hannes Salzburger,  
Mag. Susanne Hörhager, Mag. Hans Meixner, Dr. Peter Schmid, Mag. Bettina Pauer,  
Mag. Elisabeth Angerer

Mittwoch VORMITTAG		KANDIDAT/IN	FÄCHER
Mittwoch	12.10.2022	Hintner Belinda (3AL)	TMKM, RK
VorbBeginn	13:30	Knunbauer Hubert (3AL)	E
PrfgBeginn	14:00	Nöckl Emebet (3AL)	E
PrfgEnde	16:45	Nachtschatten Nico (5HLTa)	TGRB, NWLT
		Ghazoul Sarah (5HLTc)	E, TGRB, PBR
		Kometer Lara (5HLTc)	TGRB, NWLT

Anwesenheitspflicht für alle Kandidaten/innen: 13:15 Uhr

Anwesenheitspflicht für alle prüfenden Lehrer/innen: 13:10 Uhr

928 Kreuze die zutreffende(n) Aussage(n) an!

Der Gewinn eines Unternehmens ist die Differenz aus Erlös und Kosten.	<input checked="" type="checkbox"/>
Die Grenzkostenfunktion ist die erste Ableitung der Kostenfunktion.	<input checked="" type="checkbox"/>
Im Betriebsoptimum sind die Stückkosten minimal.	<input type="checkbox"/>
Erlösmaximum und Gewinnmaximum treten stets an der gleichen Stelle auf.	<input type="checkbox"/>
Im Gewinnmaximum gilt: $E'(x) = K'(x)$	<input type="checkbox"/>

$g(x) = E(x)$   
 $K'(x)$

www.jumbo.at  
**JUMBO**  
Summer 1 to Asia  
Touristik

**CRONUS**  
airlines  
IATA

**terra**  
... gute Reise!

# REISEBURO REZEPTION

Mit TUI  
extra sparen

Zum Glück gibt's

**QULET**  
TOURISTIK

MAGIC LIFE  
www.jumbotouristik.at





# 11.10.-19.10.2022

- Kulinárium Zell am Ziller
- Kompenzační MZ
- DOD
- Hospitace
- Konference ředitelů
- Přednáška výzkumného týmu univerzity Innsbruck



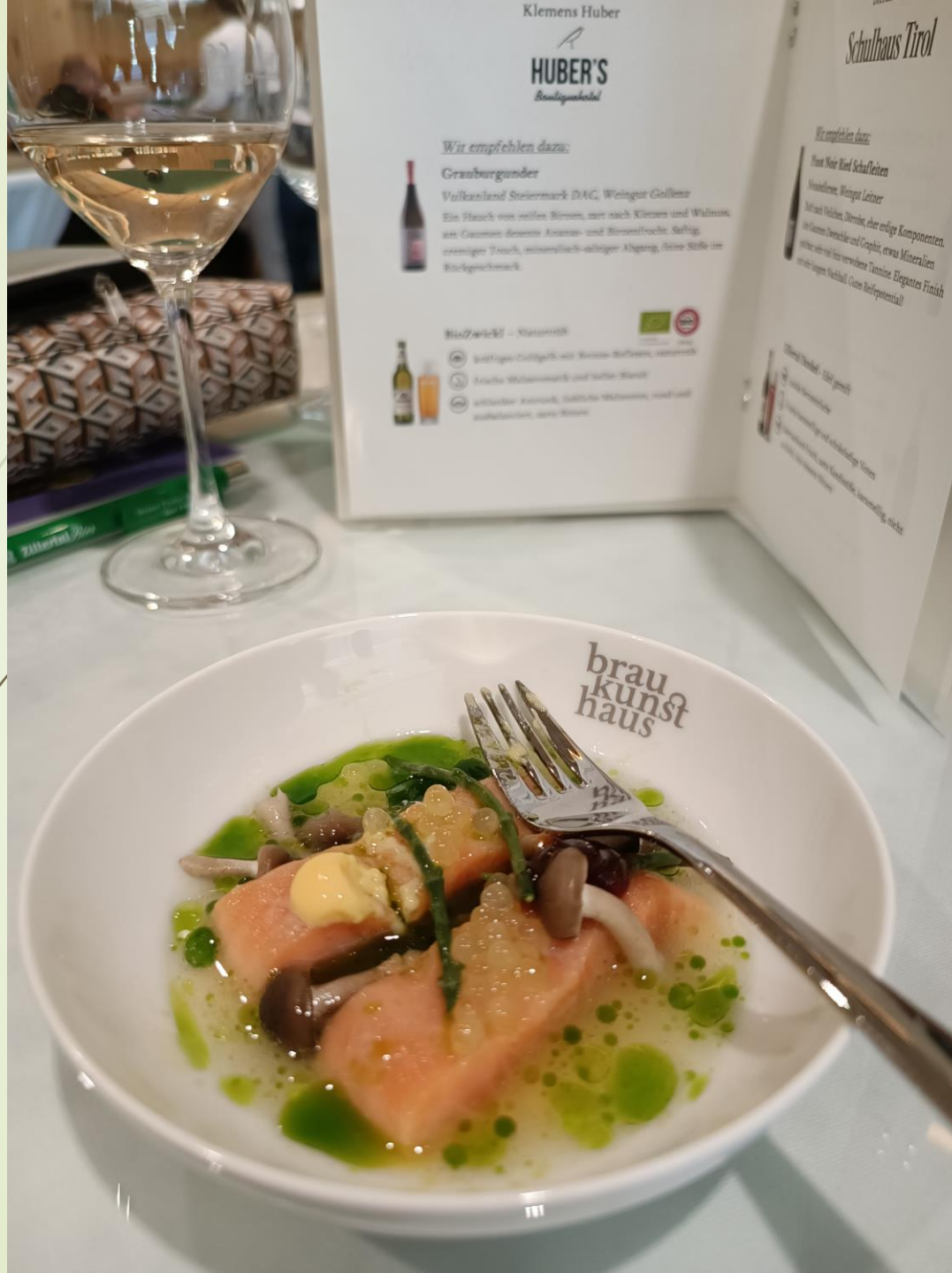



Die nächste Präsentation  
startet um: 09:30 Uhr

Discover  
Entdecken Sie unsere Welt













# 12.11.-18.11.2022

- Hospitace v hodinách odborné přípravy - praxe
- 





BIENVENUTI WELCOME BIENVENUE BIENVENIDO gastlich  
Freundschaft erlernen





